バンダイファミコンクラブ

ゲームについてのご質問は、03-5828-3333
【受付時間／月～金曜日（除く祝日）10～16時】に
お問い合わせください。

おことわり

エンジェルでは、より安全で楽しいおもちゃをお届けするために、常に研究・調査・改良を行っております。お買い上げの時期によって、同一製品の中にも多少の違いがある場合や、パッケージの写真・イラストと製品が異なる場合などがありますのでご了承ください。

お父さま、お母さま方へ（必ずお読み下さい）
このたびは、エンジェル製品をお買い上げいただき、まことにありがとうございます。品質管理には万全を期しておりますが、万一お気付きの点がございましたら、お客様相談センターまでお問い合わせください。なお、お問い合わせの際は、住所・氏名（保護者）・電話番号と、お子様のお名前・お年も必ずお知らせください。

カセットについてのお願い

●精密機器ですので、極端な温度条件下での使用や保管および強いショックをさけてください。また、絶対に分解しないでください。
●端子部に手を触れたり、水にぬらしたりして汚さないようにしてください。故障の原因となります。

バンダイグループお客様相談センター

東京都台東区駒形2－5－5〒111-81　TEL03-3847-6666
●電話受付時間　月～金曜日（除く祝日）10～16時
●電話番号はよく確かめて、おまちがえのないようにしてください。

発売元　株式会社 エンジェル　〒425静岡県焼津市越後島360－1

エンジェルはバンダイグループの一社です。

FOR SALE and USE IN JAPAN ONLY
本品の輸出、使用営業及び賃貸を禁じます。

ファミリーコンピュータ™ ファミコン は任天堂の商標です。

任天堂 ファミリーコンピュータ™

ANG-JF

恐竜戦隊 ジュウレンジャー

©テレビ朝日・東映

©ANGEL 1992 MADE IN JAPAN

決戦(けっせん)!ジュウレンジャー!

ものがたり

あぶない!!バンドーラと4人(にん)の幹部(かんぶ)が、地球(ちきゅう)の子供(こども)たちを狙(ねら)っている。仙人(せんにん)バーザは、ジュウレンジャーたちにバンドーラの秘密基地(ひみつきち)を破壊(はかい)するように命(めい)じた。

たおせ!魔女(まじょ)バンドーラ!!

それは、ジュウレンジャーたちに正(ただ)しい心(こころ)と勇気(ゆうき)を目覚(めざ)めさせ、伝説(でんせつ)の武器(ぶき)を手(て)にいれさせるための試練(しれん)だったのだ。

五人の戦士よ！伝説の武器を手にいれろ！

ティラノザウルスの牙の切れあじで攻撃する力と技の強力武器だ！

ティラノレンジャー
ティラノブレード

2本の小さな角のような手やりになる！のびちぢみする両面やりだ！

タイガーレンジャー
サーベルタガー

サーベルタイガーの大きな牙のような2本の短剣！敵につきさせ！

五人の戦士は、最初にレンジャーガンで戦いをはじめる！

トリケラレンジャー
トリケラランス

プテラレンジャー
プテラアロー

矢が守護獣プテラノドンのように飛ぶ！百メートル先の岩も粉砕！

マンモスレンジャー
モスブレイカー

厚さ1メートルの壁も切りさく、マンモスのパワーの大きなおのだ！

一撃必殺！ハウリングキャノン！

5つの伝説の武器が合体してできる！五人の戦士、全員の生体エネルギーと武器の全ガイアトロンエネルギーを集中させて、いっきに打ちだす最強の武器だ！
何体ものドーラモンスターを倒したぞ！

秘 コインを集めろ！守護獣召喚！

特別情報だ！
戦闘中に手にはいる、このコインを10枚集めると、そのとき……守護獣がよびだされる！
①POWER(生命力)のメーターが減っているとき、失った体力を全快にしてくれるぞ！
②POWER(生命力)のメーターが減っていないとき、PLAYER(マイキャラ)の数を1UP(ひとり増える)してくれるぞ！

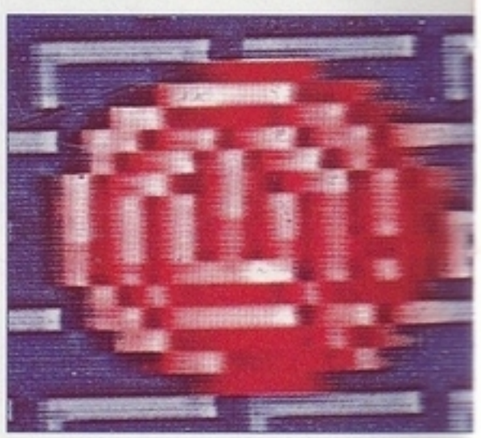

さあ！冒険をはじめよう！

超電子バイオマン ジェクレンジャー

ゲーム スタート

ミニ ゲーム

1．セレクトボタンで、ゲームスタート か ミニゲーム を えらぶ！
2．スタートボタンをおして決定！
3．セレクトボタンとスタートボタンで、次の選択をつづけると、ゲームが始まるよ！

- ゲームスタート
  - ニューゲーム(新しくはじめる)
    - イージー(かんたん)
    - ノーマル(むずかしい)
  - パスワード(今までのゲームのつづき) ―次のページを見よう！
- ミニゲーム
  - バンドーラクイズ(14ページ)
  - バリヤーブロック(15ページ)―1人でする
  - ドキドキバクダン(16ページ)―2人でする

※ ミニゲーム は、本編のゲームとは別にたのしめるぞ！
内容は14ページから16ページまでの説明をよもう！

ゲームのつづきをたのしもう!

パスワードは、今までのゲームのつづきを遊びたいときに、この画面で使います。(5ページに、この画面の出しかたが書いてあるよ)

1. わくを✚キーの左右で、うごかす。
2. ⒶかⒷボタンをおして、ジュウレンジャーのポーズを決める。(ジュウレンジャーのポーズは、攻撃ポーズ・立ちポーズ・走りポーズの3つがあるよ)
3. STARTボタンでゲームのつづきが、たのしめるよ!

※パスワードは、ステージクリアをしてから はじまるミニゲームをおわらせると、わかるよ!

これが冒険の画面だ!

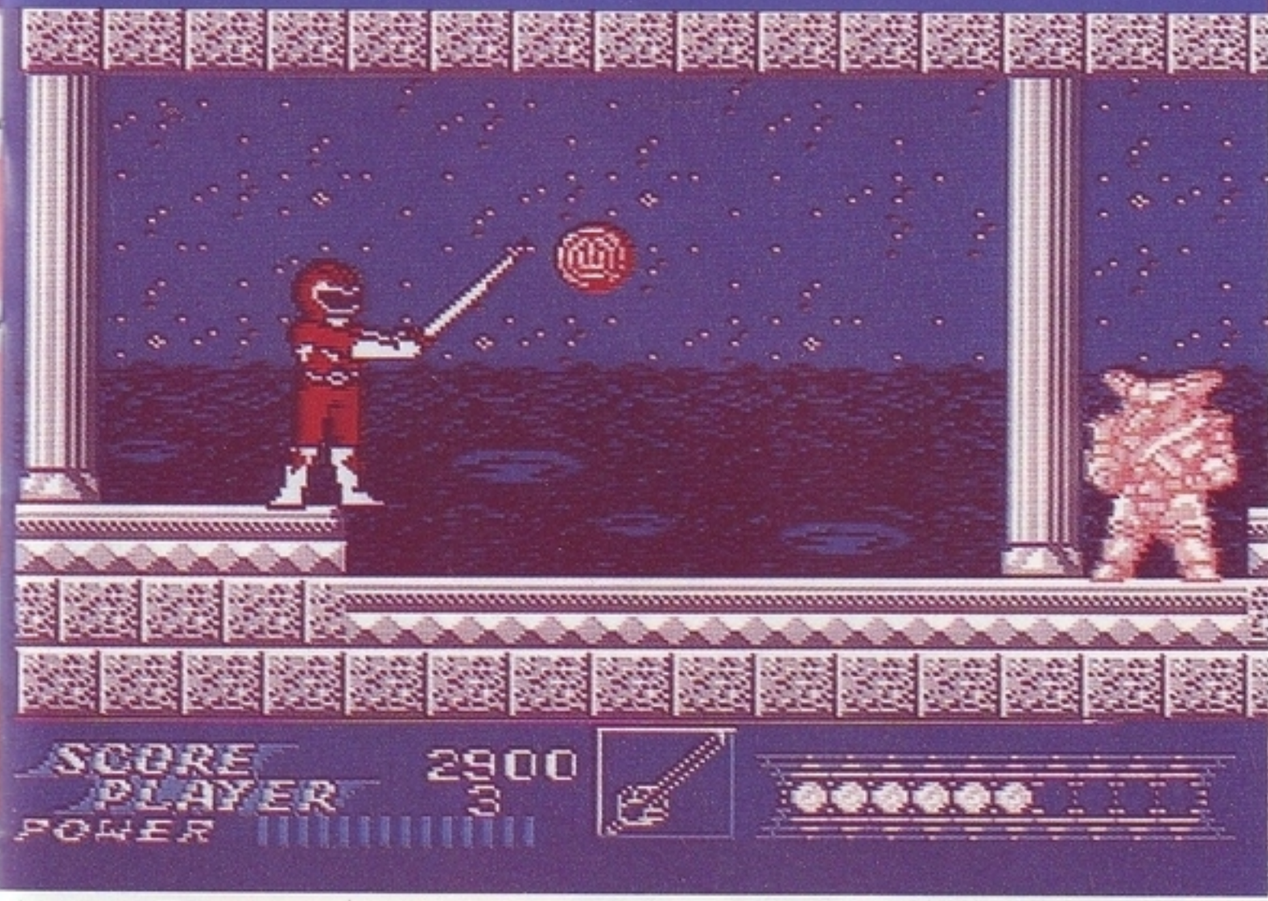

がんばれ

SCORE(得点数)➡ゲームの得点です。
PLAYER(マイキャラの残り数)➡この数字が0になるとゲームオーバーです。
POWER(ライフ・生命力)➡敵の攻撃を受けると一定のダメージをうけて、減ります。 これがなくなると、PLAYERが1人へります。
使用武器➡ジュウレンジャーがつかう武器(2ページ)
コインの数➡コインを集めると○のなかに、絵が入ります。10個あつめると……!(4ページ)

ジュウレンジャーは

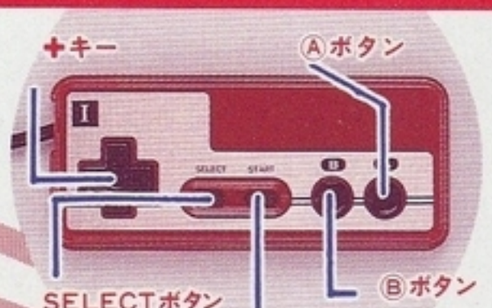

左に走る！
✚キーを左に押す！

※入り口のなかにはいる！
入り口の前にたって、✚キーの上を押す。

きみの分身(ぶんしん)だ！

ジャンプ！
Ⓐボタンを押す！

右に走る！
✚キーを右に押す！

しゃがむ！
✚キーを下に押す！

きみの一撃(いちげき)が

Ⓑ

通常攻撃(つうじょうこうげき)！

Ⓑボタンをおす。

しゃがみ攻撃(こうげき)！

✚キーを下(した)に押(お)したまま、
Ⓑボタンをおす。

ジュウレンジャーの一撃(いちげき)！

Ⓐ→Ⓑ

ジャンプ攻撃(こうげき)！

Ⓐボタンをおして、ジャンプをしてからⒷをおす。

急襲せよ！バンドーラの

秘密基地はここだ！

バンドーラの神殿（ティラノレンジャー面）
ふふふ！ジュウレンジャーも、どうていここまではこれまい！ティラノレンジャーは、わたしが、ちょっと遊んでやろうかね！

高熱地獄　炎の洞窟（プテラレンジャー面）
ブックバックよ！プテラレンジャーをおびきだし、炎の洞窟でやっつけておやり！

恐怖の毒の沼（タイガーレンジャー面）
ブリブリカンよ!!ジャングルの猛毒の沼にタイガーレンジャーを沈めておしまい！

悪魔の罠の洞窟（トリケラレンジャー面）
トットバットよ！洞窟の罠（しかけ）で、トリケラレンジャーをたたきのめすのだぞ！

天空高く雲の秘密基地（マンモスレンジャー面）
グリフォーザーよ！おまえの無敵の攻撃でマンモスレンジャーをたおしておしまい！

※それぞれの面はジュウレンジャーのうちの一人が活躍します。キャラクターの交換は、できません。

ミニゲーム で遊(あそ)ぼう!

その1 バンドーラクイズ

とてもむずかしいクイズを用意(ようい)したよ!
おまえたちにはとけないだろうねぇ!
ジュウレンジャーよ!くやしかったら正解(せいかい)してごらん!

わたしが出(だ)した問題(もんだい)の答(こた)え(1・2・3)を✚キーの上下(じょうげ)で選(えら)んで、ⒶⒷボタンで決定(けってい)するのだ。

その2 バリアーブロック

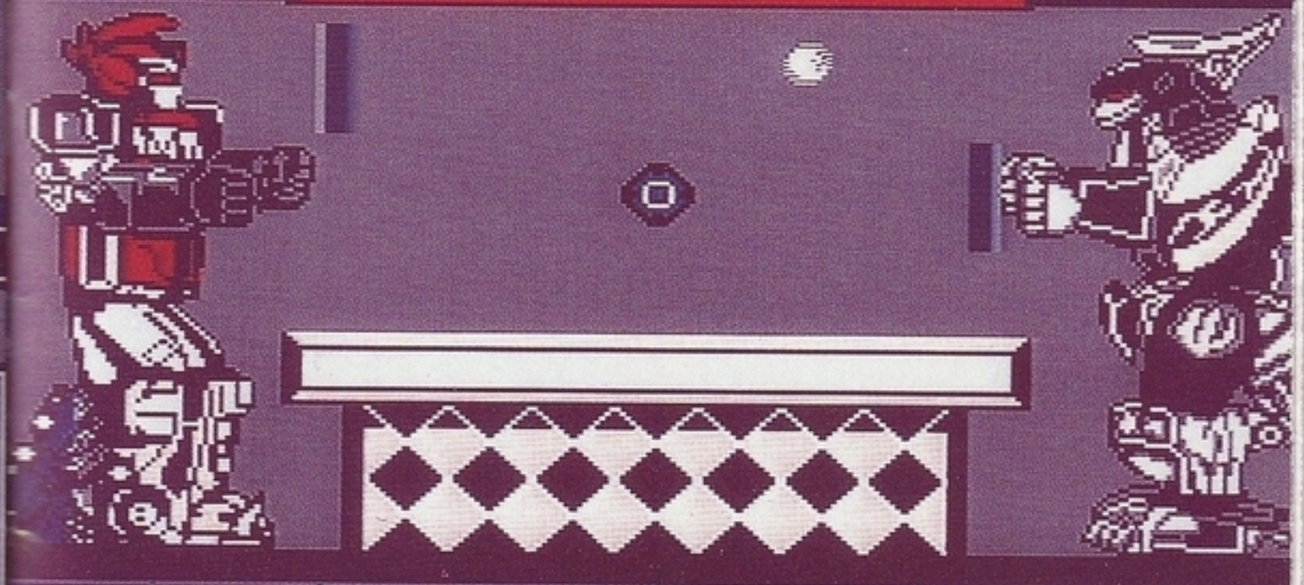

オレの守護獣(しゅごじゅう)ドラゴンシーザーと大獣神(だいじゅうじん)の決戦(けっせん)だ!
ドラゴンシーザーと大獣神(だいじゅうじん)の前(まえ)にあるバリアーを、
✚キーの上下(じょうげ)で動(うご)かして、玉(たま)をはじく!
相手(あいて)の陣地(じんち)に玉(たま)をいれたら大勝利(だいしょうり)だ!

※1Pのときは、大獣神(だいじゅうじん)がきみだ!
2Pのときは、大獣神(だいじゅうじん)がコントローラーⅠ、ドラゴンシーザーがコントローラーⅡのお友(とも)だちだ!

ミニゲームで遊(あそ)ぼう!

その3　ドキドキバクダン

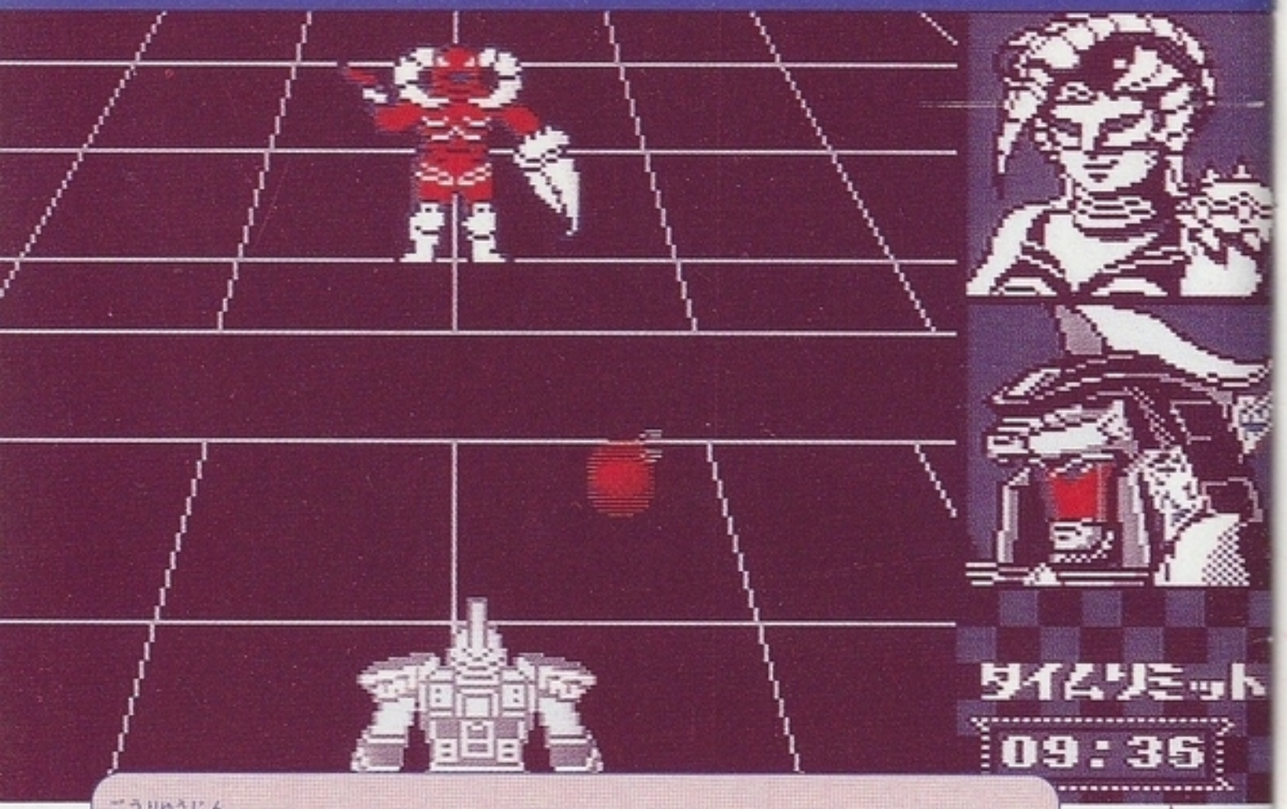

剛龍神(ごうりゅうじん)とラミイスコーピオンの
爆弾(ばくだん)キャッチボールだ！
爆発(ばくはつ)までの制限時間(せいげんじかん)が、どんどんせまってくる！
✚キーの左右(さゆう)でキャラを移動(いどう)させて、爆弾(ばくだん)をひろう。
Ⓐボタンで爆弾(ばくだん)を投(な)げるぞ！相手(あいて)の陣地(じんち)で爆弾(ばくだん)が
爆発(ばくはつ)すれば、大勝利(だいしょうり)！

※１Ｐのときは、剛龍神(ごうりゅうじん)がきみだ！２Ｐのときは、剛龍神(ごうりゅうじん)がコントローラーⅠ、ラミイスコーピオンがコントローラーⅡのお友(とも)だちだ！

■おねがい

このたびはエンジェルゲームカセット「恐竜戦隊ジュウレンジャー」をお買い上げいただき、まことにありがとうございました。ご使用の前には、この取り扱い説明書をよくお読みいただき、正しい使用方法でお使いください。なお、この取り扱い説明書は再発行いたしませんので、大切に保管してください。

■使用上の注意

- ●ご使用後はＡＣアダプターをコンセントから必ず抜いておいてください。
- ●テレビ画面からできるだけ離れてゲームをしてください。
- ●長時間ゲームをする時は、健康のため、１時間ないし２時間ごとに10分～15分の小休止をしてください。
- ●精密機器ですので、極端な温度条件下での使用や保管および強いショックを避けてください。また絶対に分解しないでください。
- ●端子部に手を触れたり、水にぬらすなど、汚さないようにしてください。故障の原因になります。
- ●シンナー、ベンジン、アルコール等の揮発油でふかないでください。
- ●ファミリーコンピュータにプロジェクションテレビを接続すると、残像現象（画面焼け）が生ずるため接続しないでください。

※プロジェクションテレビ：スクリーン投影方式のテレビ

もくじ

アイテム紹介
伝説の武器 ……2
ハウリング・キャノン/コイン……4
画面の説明
タイトル画面 ……5
パスワード画面 ……6
通常ゲーム画面 ……7
コントローラーの使いかた
移動 ……8
攻撃 ……10
バンドーラの秘密基地 ……12
ミニゲーム
バンドーラクイズ ……14
バリアーブロック ……15
ドキドキバクダン ……16